

Camión Cesta con plataforma articulada, con una altura de trabajo hasta 25 metros, gran alcance horizontal y vertical y con cestas aisladas de fibra o aluminio.

Ideal para superar obstáculos en altura.



Usos recomendados:

- > **INSTALACIÓN Y MANTENIMIENTO DE ALUMBRADO PÚBLICO**
- > **INSTALACIÓN Y MANTENIMIENTO LÍNEAS ELÉCTRICAS**
- > **INSTALACIÓN Y MANTENIMIENTO TELECOMUNICACIONES**
- > **PODA Y JARDINERÍA**
- > **MONTAJE DECORATIVO**
- > **RÓTULOS Y PUBLICIDAD**

CARACTERÍSTICAS TÉCNICAS

| | |
|------------------------------------|---|
| Altura de Trabajo | 20 mts. 25 mts. |
| Plazas en Cabina | 2 personas |
| Sistema de Brazo | Articulado |
| Vehículos | IVECO NISSAN |
| Alcance Horizontal (máxima altura) | Hasta 12,2 mts. a los 14 mts. de altura |
| Estabilizadores | A + H H + H HE + H |
| Cesta | Aislada de Fibra Abierta Metálica |
| Capacidad de Cesta | 2 personas |
| Funcionamiento | Hidráulico Electrohidráulico |
| Plataforma | GSR MULTITEL SOCAGE |
| Carnet | B1 |



Diagrama de alcance máximo

Consulte

gloobal.es

para saber más sobre:

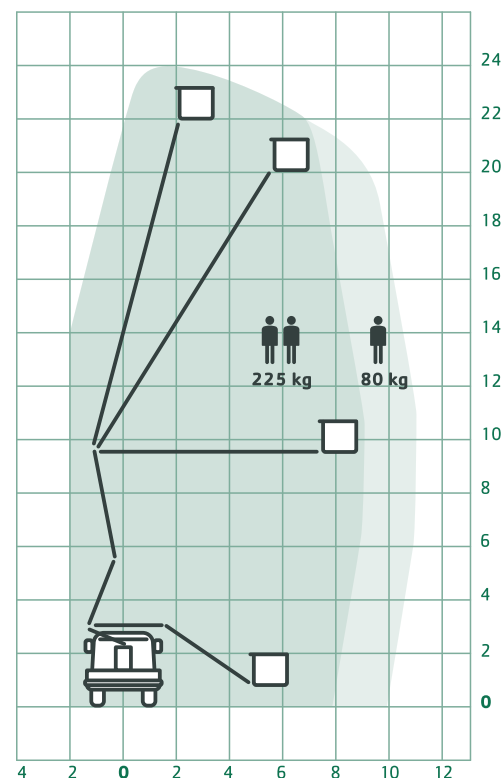
- **Normativa de Seguridad**
- **Cursos de Formación**
- **Servicio Técnico**

Barcelona

Verneda del Congost, 6 - P.I. El Circuit
08160 Montmeló
+34 93 566 94 22

Madrid

Calle Mercalli, 1 - P.I. San Marcos
28906 Getafe
+34 91 678 15 41

Valencia

Avenida Espioca, 181
46460 Silla
+34 960 591 722